

# Laborsysteme

Zukunftsfähig mit flexiblen Datenmodellen und intelligenter Stammdatenlogik

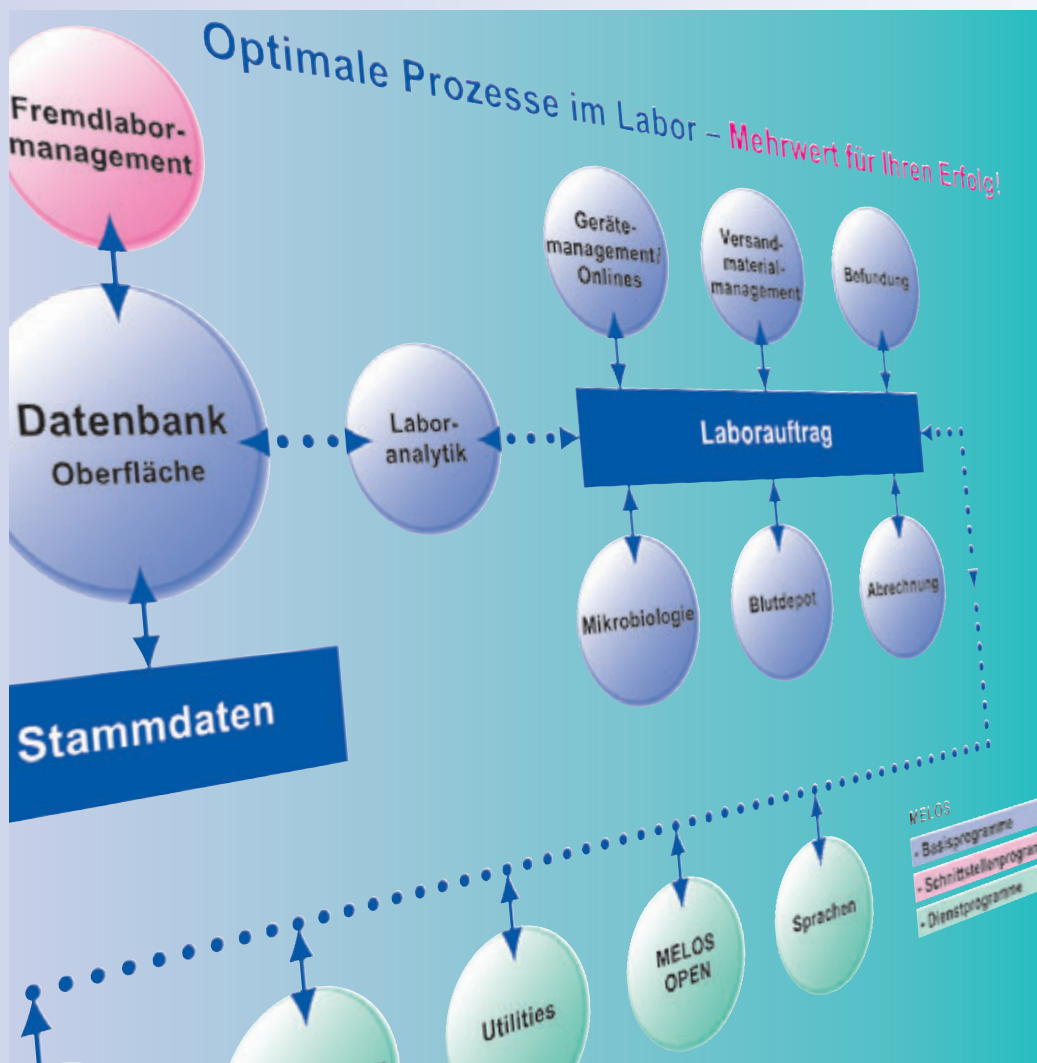

MELOS Laborsysteme ebnen Wege in der Gegenwart und begleiten souverän in die Zukunft. Ein umfassendes Datenmodell und zielgruppenspezifische Parametrierung gewährleisten den reibungslosen Einsatz in der Klinischen Chemie, Mikrobiologie, Serologie

wie auch in Tier- und Umweltlaboren. Komplett mandantenfähig mit konkurrenzlosen Regelwerken und integrierter Studienverwaltung. Hundertprozentige Verfügbarkeit in unterschiedlichen Laborgrößen, bei Bedarf mehrsprachig.

**Softwarelösungen auf den Punkt gebracht**



# Laborsysteme

## Best Practise bei technischer und medizinischer Validation

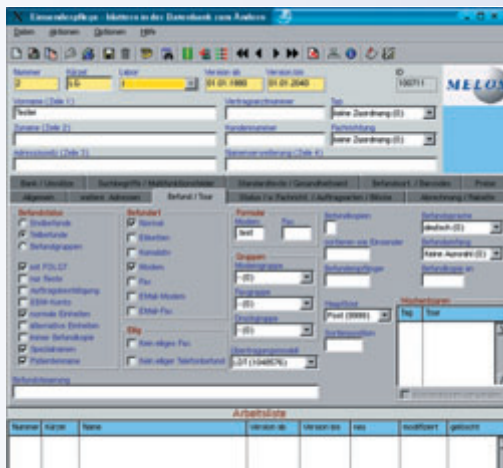

- Modernste Einsenderpflege für König Kunde: Erfassung und Parametrierung aller Wünsche und Anforderungen.
- MELOS: jedem Vergleich gewachsen, und nichts ist unmöglich!

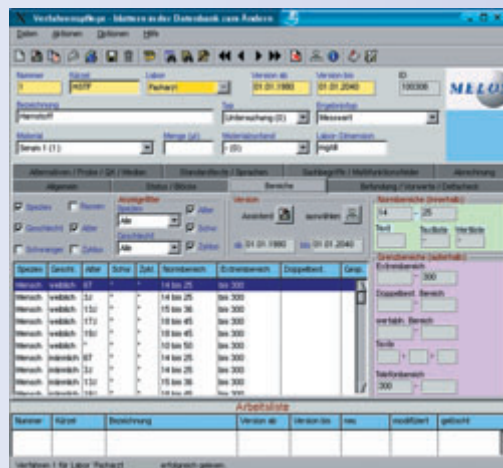

- Herzstück der MELOS Labor-EDV: die Verfahrenspflege.
- Übersichtliche Gestaltung nach Bereichen, Kopierfunktionen, separate Blockpflege.
- Umfassende Differenzierung der Normbereiche.

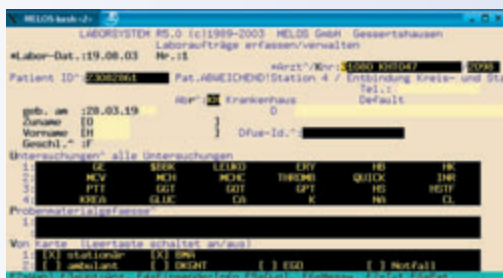

- Patienten- und Auftragserfassung im Dialog oder per Online-Übernahme.
- Umfangreiche Hilfs- und Suchfunktionen.
- Flags zur Setzung von Patienten-Bits.
- Protokollierung aller Eingaben und Änderungen.

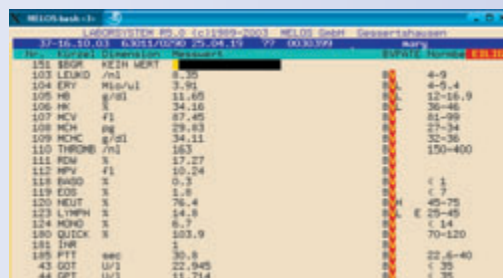

- Messwertaufzeichnung mit manueller Eingabe oder automatischer Übernahme.
- Technische und medizinische Validation nach konfigurierbaren Regeln (Darstellung von Vorwerten).
- Umfassendste Dokumentation im Patientenprotokoll.